

43 中古物件案内

(取引態様 仲介)

駅東2丁目



本体価格 ¥26,000,000

仲介手数料(税込) ¥924,000

所在地番 酒田市駅東2丁目1番地の12

所在住所 酒田市駅東2丁目1番地の12

交通 駅東地下道前バス停まで徒歩3分

地目	登記簿	宅地	都市計画区域	市街化区域
	現況	宅地	用途地域	第一種中高層住居専用地域

地積【公簿】	177.52㎡	建ぺい率	60%
	53.69坪		容積率

家屋番号	1番12	接面道路	南側6m(公道)
	築年数		平成29年1月新築

種類	居宅	学区	浜田小学校・第六中学校
	構造		木造垂鉛メッキ鋼板葺2階建

面積【公簿】	1階	62.52㎡	排水	公共下水道引込済	
	2階	67.07㎡		ガス	オール電化
	合計	129.59㎡			駐車場

備考	39.20坪	引渡時期	相談
----	--------	------	----

備考	39.20坪	引渡時期	相談
----	--------	------	----

備考	39.20坪	引渡時期	相談
----	--------	------	----

備考	39.20坪	引渡時期	相談
----	--------	------	----

備考	39.20坪	引渡時期	相談
----	--------	------	----

備考	39.20坪	引渡時期	相談
----	--------	------	----

備考	39.20坪	引渡時期	相談
----	--------	------	----

備考	39.20坪	引渡時期	相談
----	--------	------	----

平成29年1月新築のオール電化住宅です！
 収納スペース豊富で使いやすい4LDKの間取り。
 JR酒田駅・スーパー・医療機関・飲食店等が徒歩圏内。



1 F

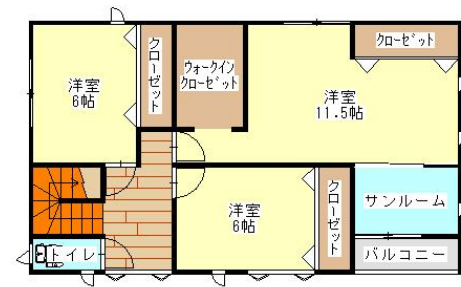

2 F

